

CLASSIFICAZIONE DEL TERRITORIO COMUNALE



Il Sindaco Nicola De Bartolo	Il Responsabile del Procedimento ing. Domenico Martire	Delibera di Adozione
L'Assessore all'Urbanistica Pasquale Maradei	Elaborazione V_DEF	Delibera di Approvazione
PROGETTAZIONE arch. Antonio Oliviero ing. Domenico Martire		
GRUPPO DI LAVORO A SUPPORTO ing. Giacomo Caristi dott. Aniello Palomba dott.ssa Cira Oliviero		

LEGENDA

Confini Comunali

SISTEMA INSEDIATIVO

- Territorio Urbanizzato
- Territorio Urbanizzabile

SISTEMA PRODUTTIVO

- Territorio Urbanizzato

SISTEMA DEL TERRITORIO RURALE ED APERTO

- Risorse naturali ed antropiche
- Territorio Agricolo - Forestale
- Percorso del parco fluviale del fiume "Sybaris"
- Percorso del "Binario Verde"

SISTEMA DELLE ATTREZZATURE

- Territorio Urbanizzato
- Territorio Urbanizzabile

SISTEMA RELAZIONALE

- Autostrada A3 Salerno - Reggio Calabria
- Variante al tracciato dell'Autostrada A3 Salerno - Reggio Calabria
- Principali arterie stradali
- Rete stradale da potenziare

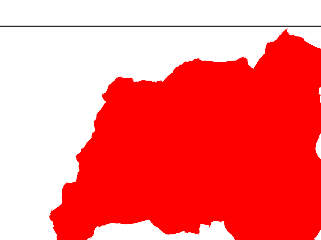
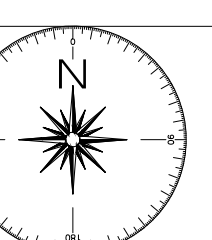

Regione Basilicata

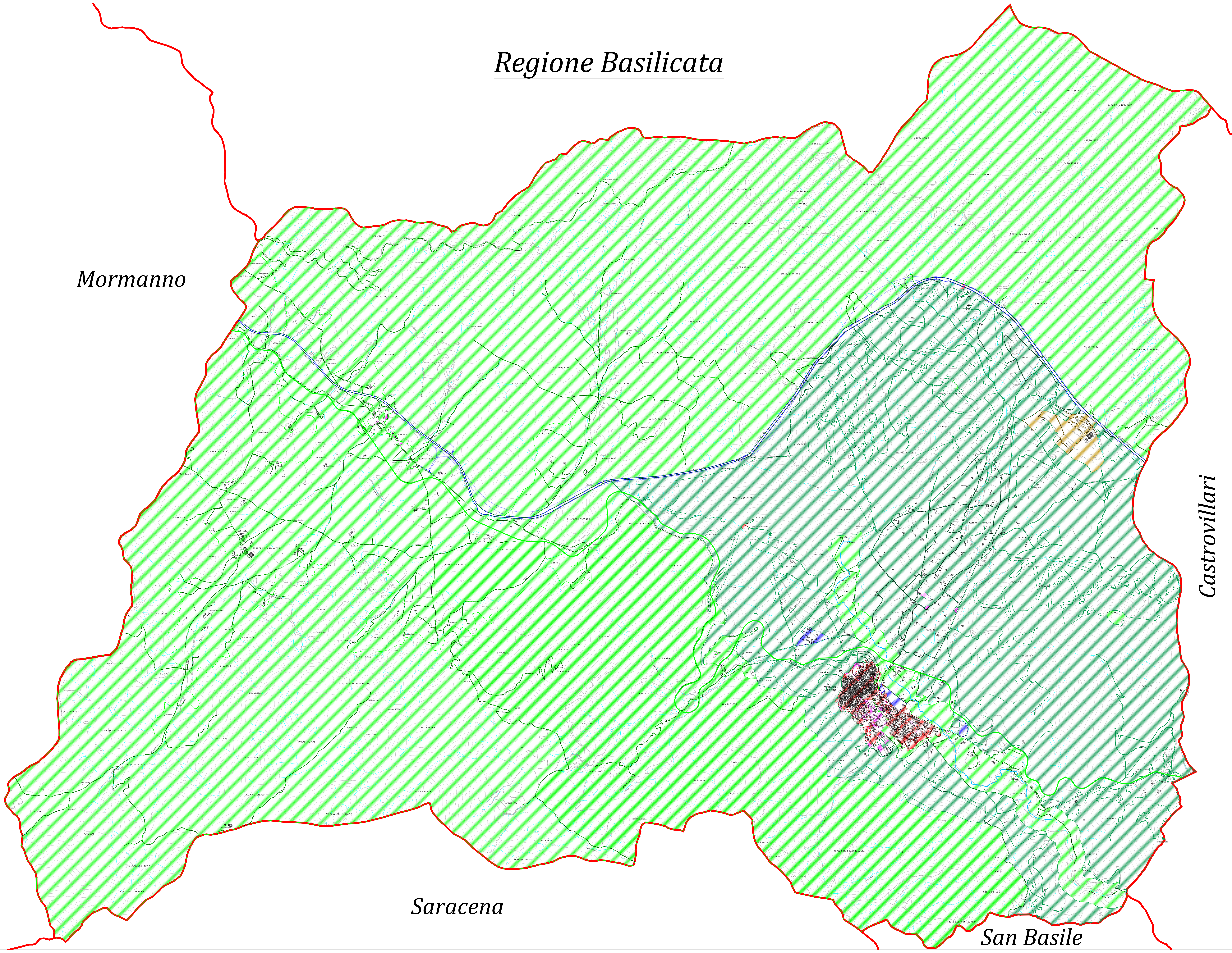

Mormanno

Saracena

San Basile

Castrovillari